

SITUACIÓN DEFICIENCIAS DETERMINADAS

PREVIO

DURANTE

POSTERIOR

DEPARTAMENTO:	ALTA VERAPAZ	MUNICIPIO:	PANZÓS
NOMBRE DEL ESTABLECIMIENTO:	EORM	DIRECCIÓN DEL ESTABLECIMIENTO:	PARCELAMIENTO CRUCERO MIRAMAR
CÓDIGO DEL ESTABLECIMIENTO:	16-07-0184-43	FECHA:	24/09/2024



Foto1: Se observa las laminas portantes de la cocina



Foto 2: Se observa la estructura portante de la cocina



Foto 3: Se observa el modulo de la cocina

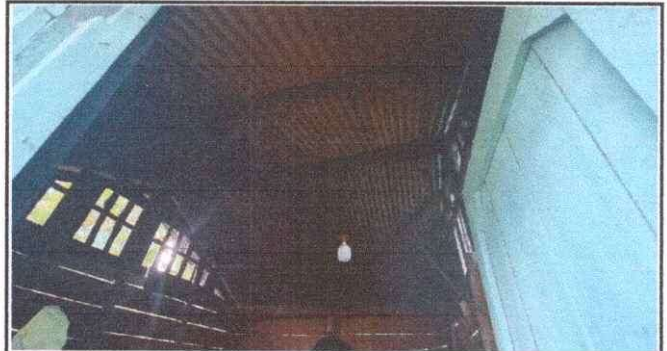

Foto 4: Se observa la estructura portante , la madera en mal estado



Foto 5: Ampliación de corredor del modulo 2.

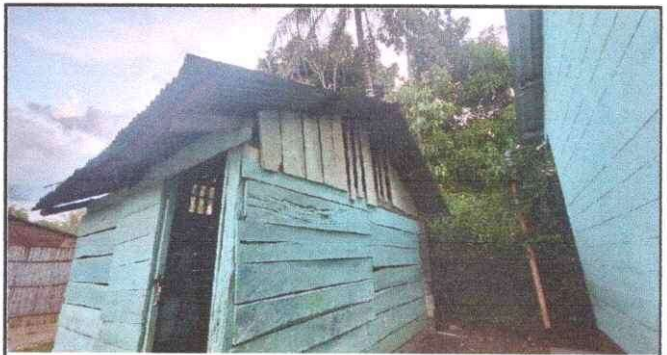

Foto 6:

Observación: Si es necesario se pueden agregar hojas adicionales y actualizar el número de hojas.

 Firma y sello del Presidente de la OPF	 Firma y Sello Director Centro Educativo Público
---	---

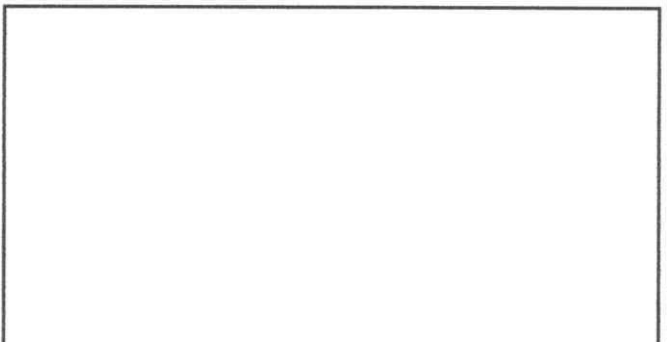